

IMMEUBLE -A
APPARTEMENT DE TYPE F3

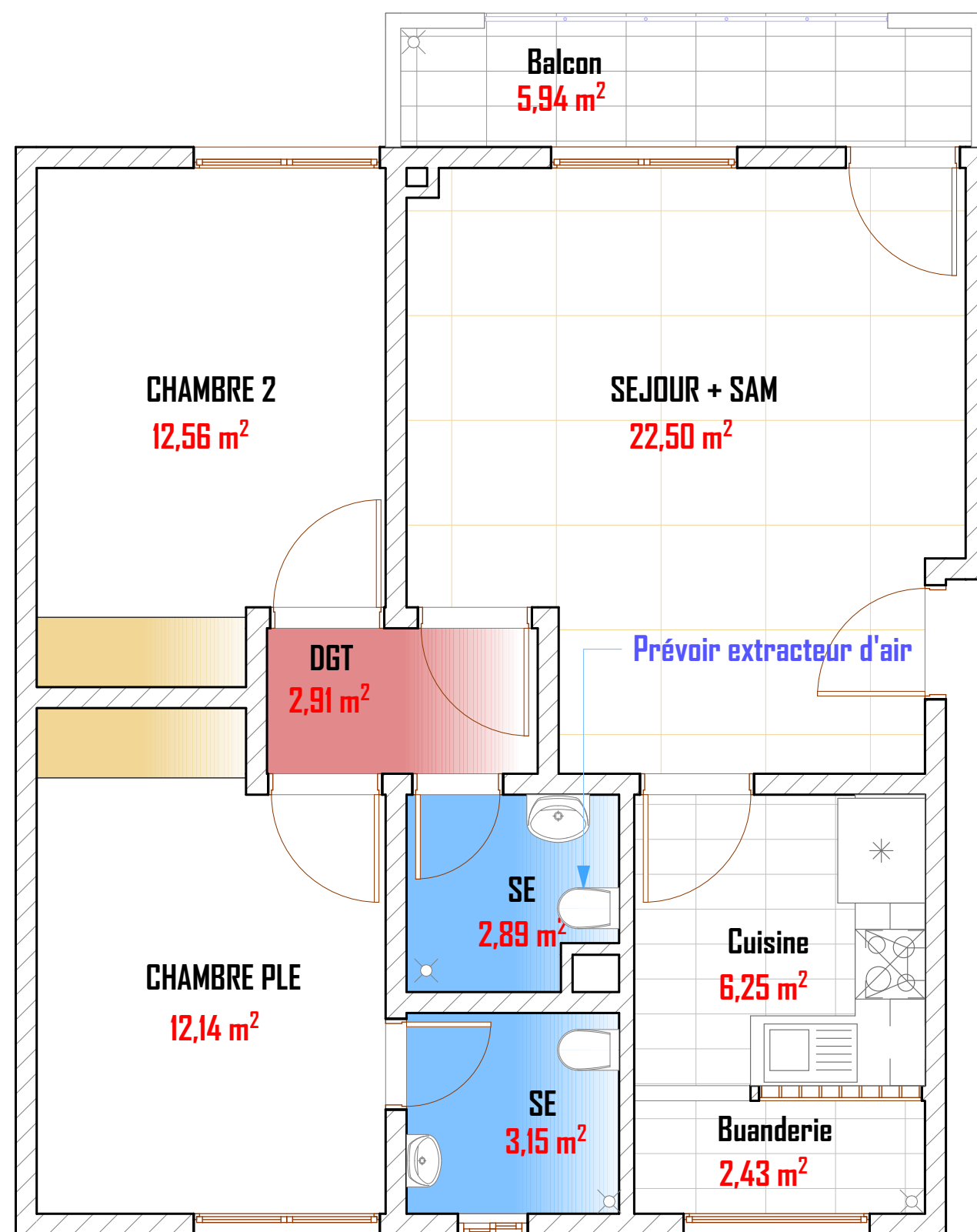

SURFACE DES LOCAUX
BATIMENT - A
ETAGES COURANT 1, 2 & 3

DESIGNATION	SURFACE (m ²)
APPARTEMENT DE TYPE F3 04 & F3 05	
Séjour/salle à manger	22,50
Balcon	5,94
Cuisine	6,25
Buanderie	2,43
Dégagement	2,91
Chambre principale	12,14
Salle d'eau	3,15
Chambre 02	12,56
Salle d'eau	2,89
S/total Appartement F3 04	70,77

P.DIST -

PLAN DE DISTRIBUTION - ETAGE

1:50



PROJET : CONSTRUCTION -RESIDENCE DE LA PAIX
D'IMMEUBLES DE TYPE A

Client : MIXTA COTE D'IVOIRE

indice:

Observation

Architecte: **DJEDJE Serge Pacome**

LOCALISATION : SONGON

APD

Date: 27/10/2021

ECHELLE : 1/.....

dessinateur:
ABALLO K.

Modification:

Cel: 07 08 61 26 94 / 05 06 95 62 65

Email: djedje_spau@hotmail.fr

LOT : LOT :

agrément CNOA: 2013/215/136